COMUNE DI POZZUOLI
PROVINCIA DI NAPOLI

P.U.A. - PIANO URBANISTICO ATTUATIVO
art. 31 NORME DI ATTUAZIONE P.R.G. PUBBLICATO SUL B.U.R.C. N.10 DELL'11/02/02

INTERVENTO DI NUOVA EDIFICAZIONE - SUBZONA D1_2 "INDUSTRIALE, ARTIGIANALE E COMMERCIALE DI INTEGRAZIONE" - AMBITO MONTERUSCIELLO -

ELABORATI:
R RELAZIONE
NTA NORME TECNICHE DI ATTUAZIONE
DF DOCUMENTAZIONE FOTOGRAFICA DELLO STATO ATTUALE
RG RELAZIONE GEOLOGICA
EDV ELENCO DITTE E VISURE CATASTALI
TP TITOLI DI PROPRIETA'
DP ATTO COSTITUTIVO CONSORZIO E DELEGHE
SC SCHEMA DI CONVENZIONE
01 AEROFOTOGRAMMETRIA, PLANIMETRIA CATASTALE, STRALCIO PRG, STRALCIO PTP
02 PLANIMETRIE: STATO DEI LUOGHI, INDICAZIONE DEI LOTTI, INDIVIDUAZIONE CORPI
03 PLANIMETRIA CON URBANIZZAZIONI PRIMARIE, PROFIL, ALTIMETRICI, PARTICOLARI
04 TIPOLOGIE EDILIZIE
VP VISTE PROSPETTICHE

02	PLANIMETRIE: - STATO DEI LUOGHI - INDICAZIONE DEI LOTTI - INDIVIDUAZIONE CORPI	SCALA 1:1000
DATA aprile 2011	AGGIORNAMENTI	

PROPONENTE
CONSORZIO
"DITTE RIUNITE SANTA CHIARA"
V.le Dante Alighieri n. 27 - Pozzuoli (NA)
ED ALTRI PER DELEGA

Consorzio Ditte Riunite Ditte Riunite Santa Chiara
Il Presidente
Giuseppe Di Bellezza

PROGETTISTA
ING. TORTORELLI GERMANO
Viale Bognar n. 13
Pozzuoli (NA)

ORDINE DEGLI INGEGNERI DELLA PROVINCIA DI NAPOLI
Ing. Tortorelli Germano
Ingegnere
Sezione A
Prov. Napoli
Ordine Ingegneri
Prov. Napoli
Ing. Tortorelli Germano
Ingegnere
Sezione A
Prov. Napoli
Ordine Ingegneri
Prov. Napoli

PLANIMETRIA GENERALE DELLO STATO DEI LUOGHI

SUBZONA D1_2

scala 1:1000

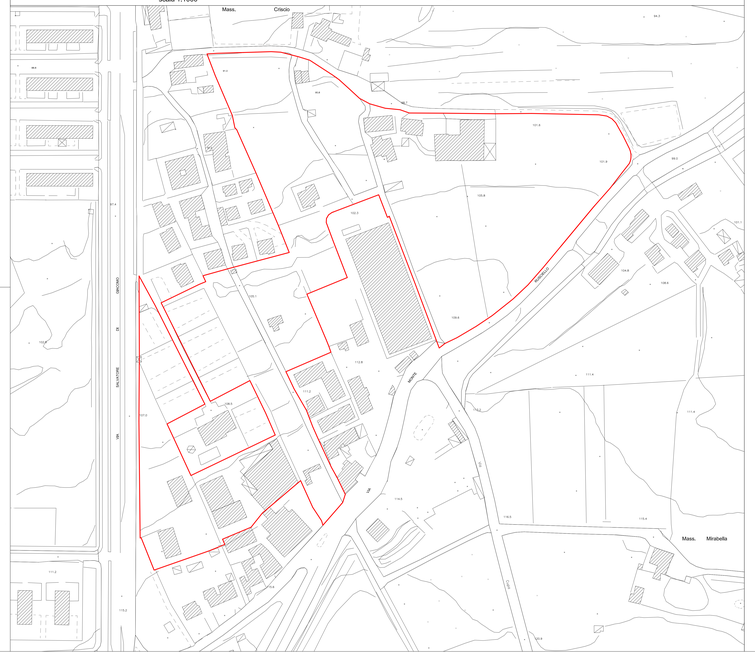

PLANIMETRIA GENERALE

SUBZONA D1_2 - INDICAZIONE DEI LOTTI

scala 1:1000

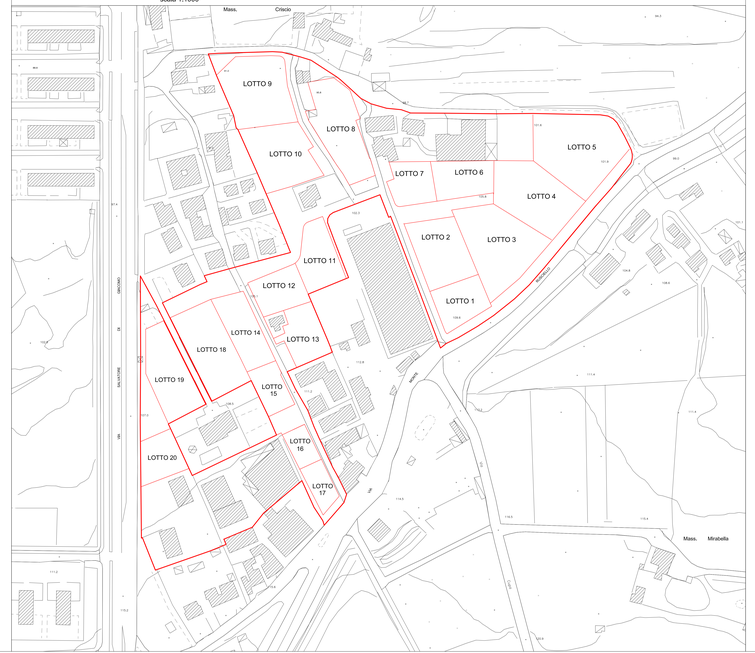

PLANIMETRIA GENERALE

SUBZONA D1_2 - INDICAZIONE DEI LOTTI E SISTEMAZIONE CORPI DI FABBRICA

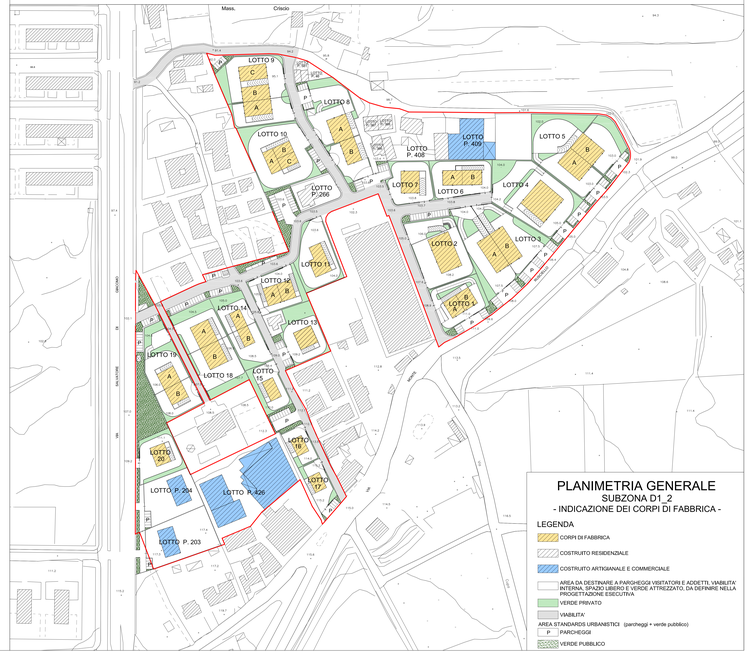

PLANIMETRIA GENERALE

SUBZONA D1_2

- INDICAZIONE DEI CORPI DI FABBRICA -

LEGENDA

- CORPI DI FABBRICA
- COSTRUITO RESIDENZIALE
- COSTRUITO ARTIGIANALE E COMMERCIALE
- AREA DA DESTINARE A PARCHEGGI VISITATORI E ADDETTI, VIABILITA' INTERNA, SPAZIO LIBERO E VERDE ATTREZZATO, DA DEFINIRE NELLA PROGETTAZIONE ESECUTIVA
- VERDE PRIVATO
- VIABILITA'

AREA STANDARDS URBANISTICI (parcheggi + verde pubblico)

- P PARCHEGGI
- VERDE PUBBLICO